



**PREPARATION DU CONTRAT TERRITORIAL EAU MULTITHEMATIQUE
DU BASSIN VERSANT DE L'OUDON
(2023 – 2025)**





1



LES SIGNATAIRES DU CONTRAT 2020-2022

- Le porteur du projet



- Les partenaires techniques et financiers







Etablissement public du ministère chargé du développement durable

- Les maîtres d'ouvrage







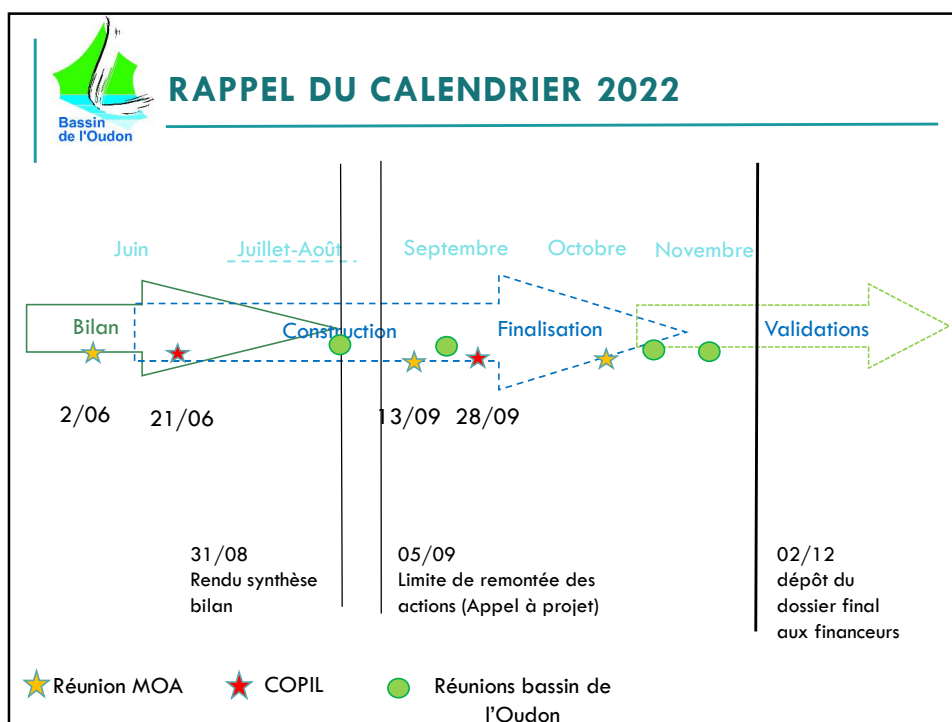

2



3

 **PREAMBULE**

Rappel de la démarche de préparation du programme d'actions du Syndicat du bassin de l'Oudon

- * Bureau du mercredi 27 juillet (bilan du CTEAU 2020-2022 et orientations pour 2022-2025)
- * Rencontre avec les Vice-présidents en juillet
- * Bureau du mercredi 24 août (gouvernance, ressources humaines préparation du programme d'actions)
- * Bureau du 21 septembre (présentation des actions et appel à projets)
- * COPIL du 28 septembre



4



ORGANISATION DE LA GOUVERNANCE ET DE L'EQUIPE

5



GOUVERNANCE

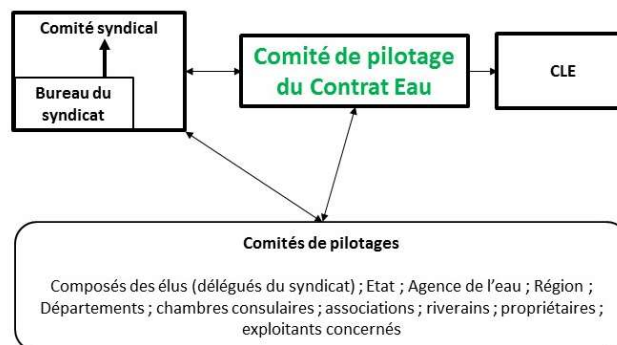

Proposition: maintien de la gouvernance actuelle

6



EQUIPE

- Maintien du nombre de salariés actuel (13 EPT + 1 alternant)
- Nécessité de prioriser car il y a beaucoup de sollicitations
- Pour réaliser le programme d'actions retenu, il est proposé de :
 - * augmenter le temps consacré au bocage et à la communication
 - * modifier les missions de certain agents
 - * d'équilibrer le pôle milieux aquatiques (- 0,5 ETP) et pôle qualité quantité (+ 0,5 ETP)



7

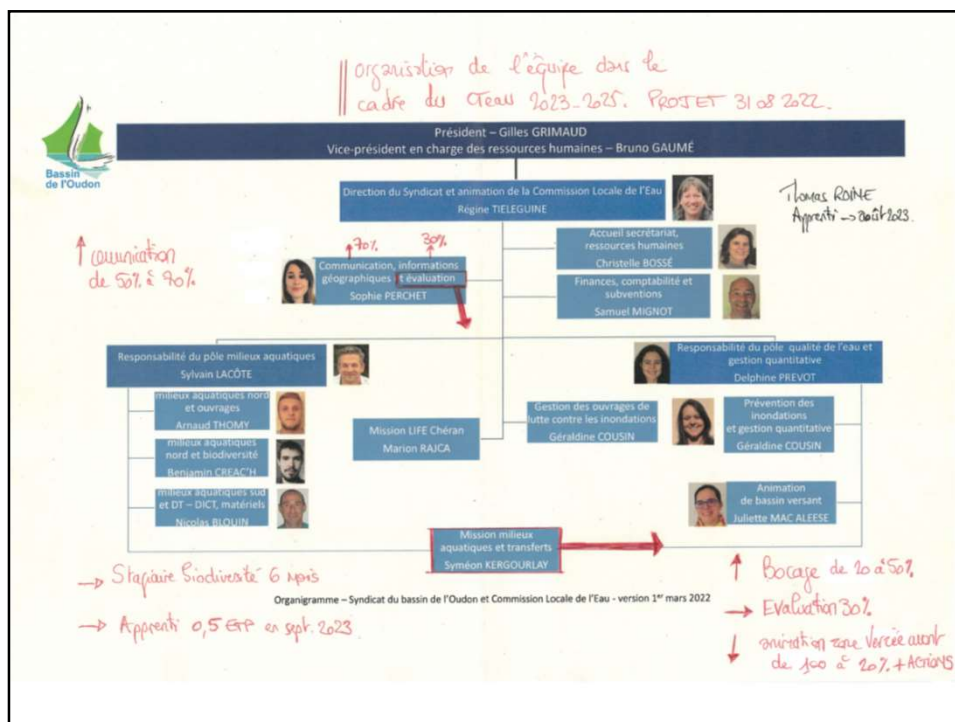

8



ORIENTATIONS ET ACTIONS POUR LE SYNDICAT ET LA C.L.E.

9



QUALITÉ

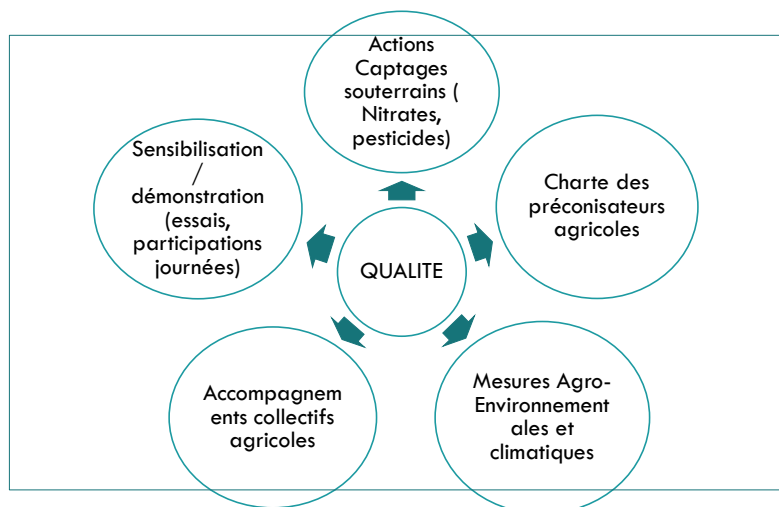

10



QUANTITE

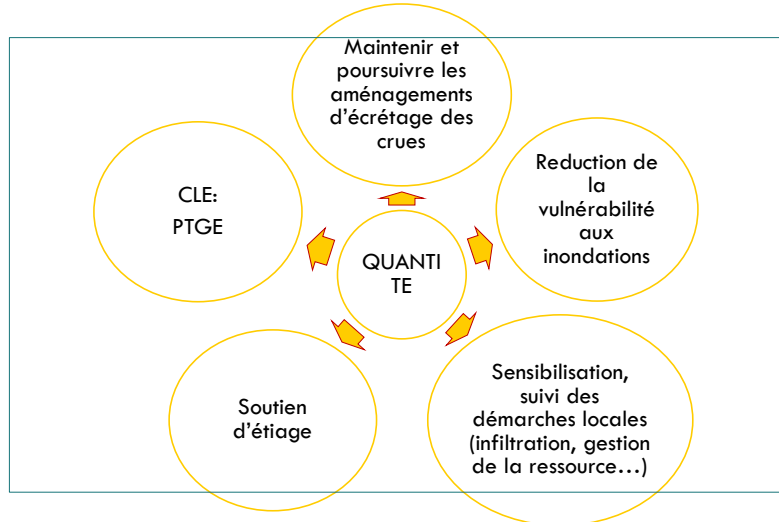

11



MILIEUX AQUATIQUES

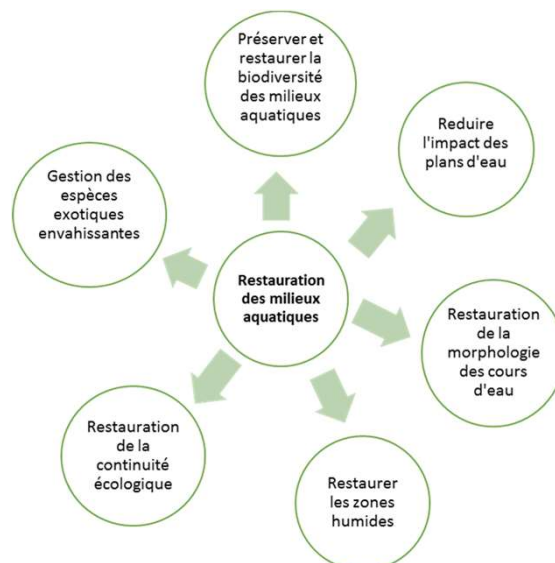

12



TRANSFERT

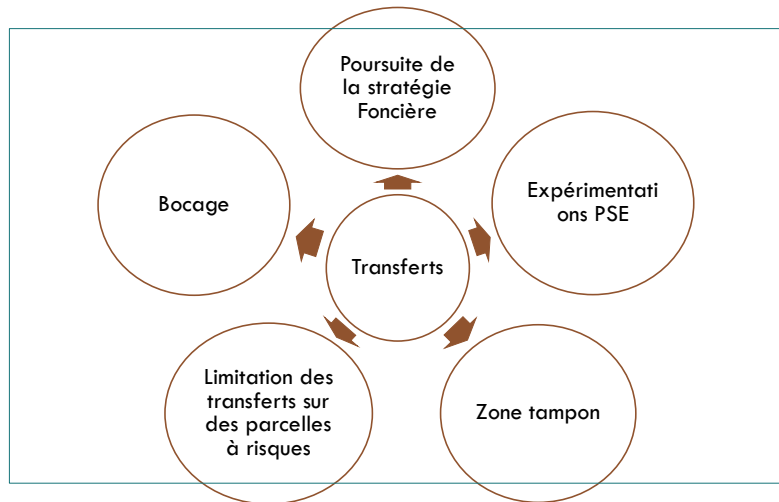

13



SUIVI ET EVALUATION

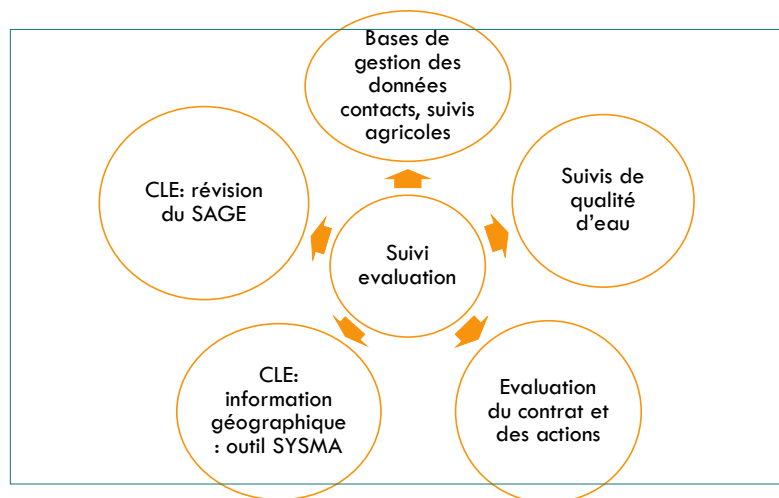

14



SUIVI ET EVALUATION

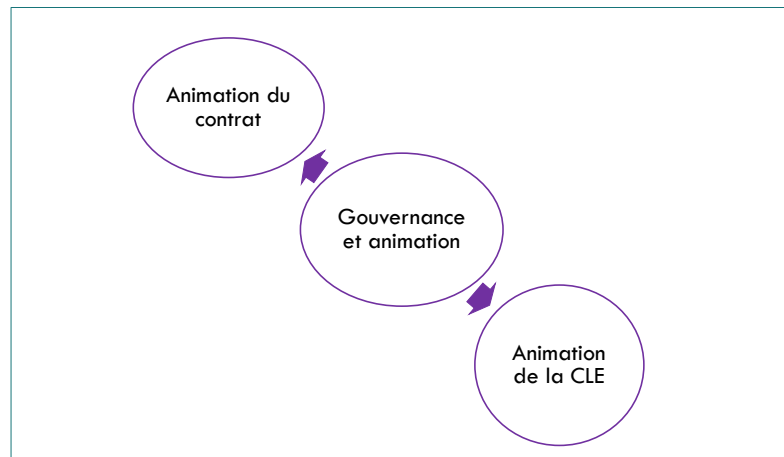

15



STRATEGIE DE MOBILISATION

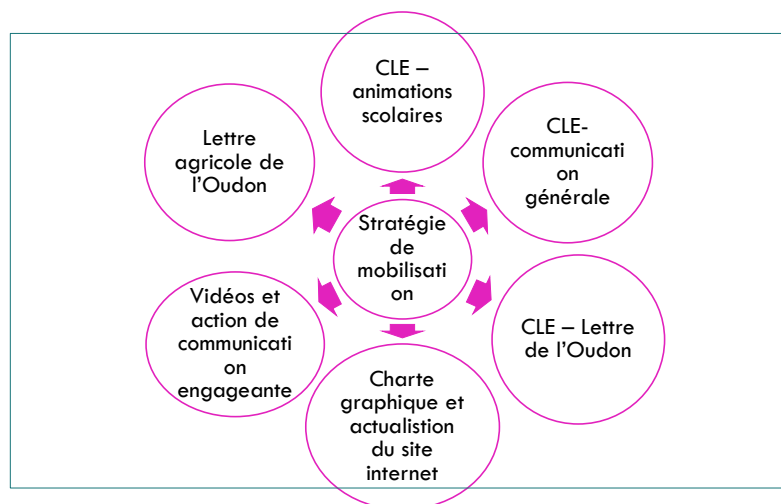

16

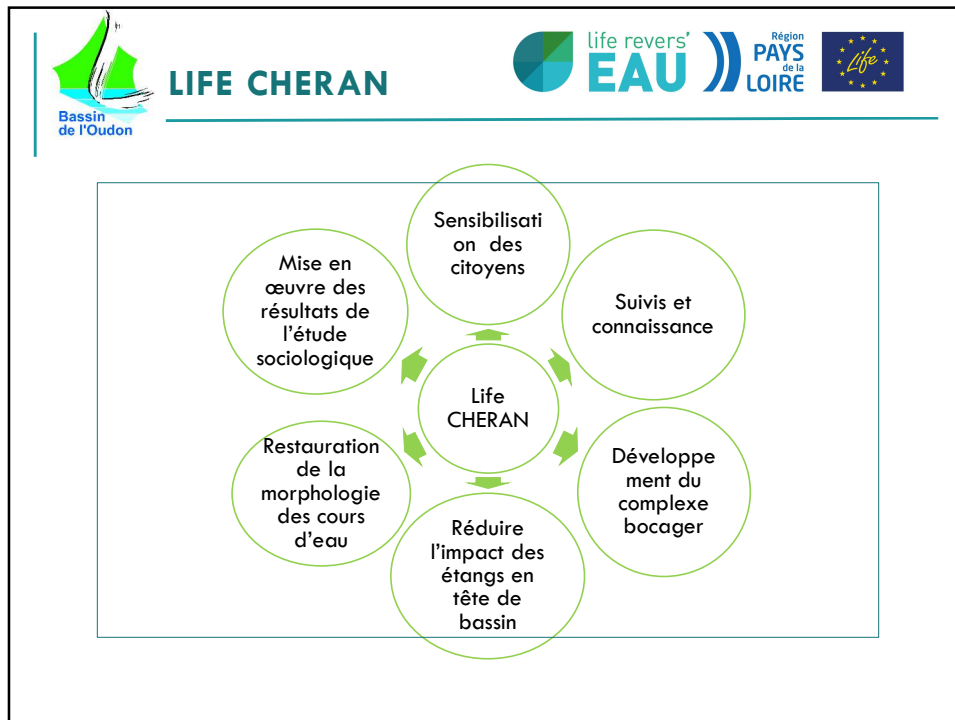

17

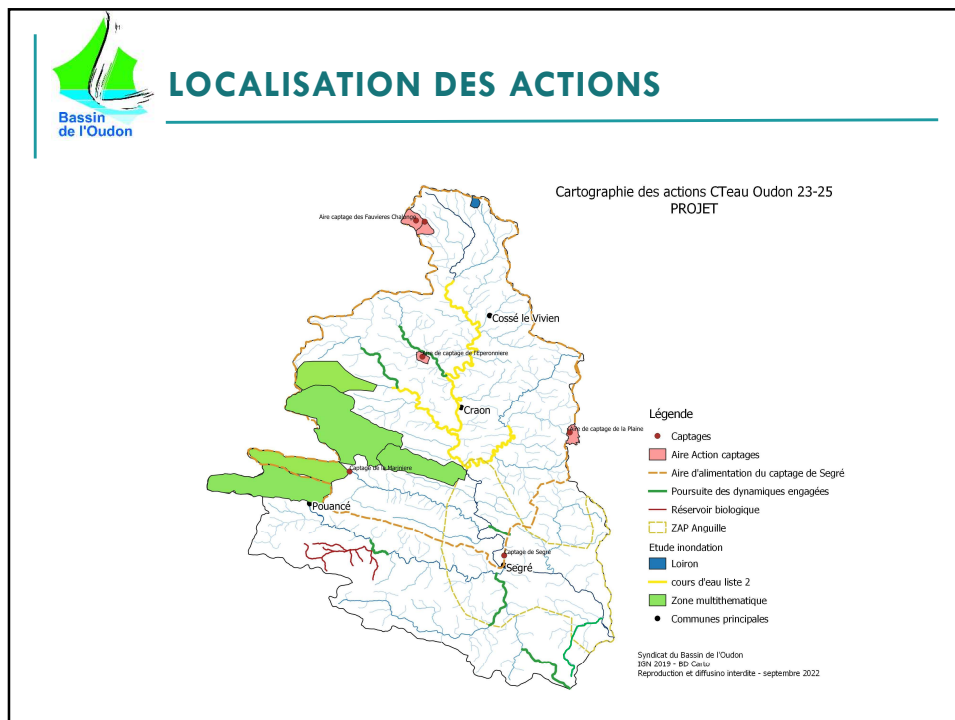

18



ACTIONS DES AUTRES MAITRES D'OUVRAGE

19



RETOUR SUR L'APPEL À PROJETS



APPEL A PROJETS

CONTRAT TERRITORIAL EAU MULTITHÉMATIQUE
DU BASSIN DE L'OUDON
2023-2025

NOTE DE PRESENTATION



DATE LIMITE DE DEPOT DES FICHES : 5 SEPTEMBRE 2022

Avec le soutien de :



20



RETOUR SUR L'APPEL À PROJETS

Appel à projet ouvert de juin au 5 septembre, pour une liste de maîtres d'ouvrages potentiels, validés par les financeurs:

- Les Communautés de communes et les Communautés d'agglomération du bassin versant de l'Oudon Les Communes du bassin versant de l'Oudon
- Les Départements
- Les Fédérations pour la pêche et la protection du milieu aquatique
- Les Fédérations des chasseurs
- Les Syndicats d'eau présents sur le bassin versant de l'Oudon
- L'Union des CUMA des Pays de la Loire
- La Fédération des CUMA de la Mayenne
- La Chambre Régionale d'Agriculture
- Les Chambres de commerce et d'industrie
- Le Conservatoire des espaces naturels
- Mayenne nature environnement
- La Ligue pour la protection des oiseaux

21



EXEMPLE DE FICHE ACTIONS DEPOSEE

FICHE ACTION APPEL A PROJETS CT EAU 2023-2025		Impacts(s) visé(s)	Localisation de l'action																																																
Titre de l'action : Mise en place d'une station de mesure de débit sur l'Aratzé Type d'action : <input type="checkbox"/> Suivi <input type="checkbox"/> Etude <input checked="" type="checkbox"/> Travaux <input type="checkbox"/> Sensibilisation <input type="checkbox"/> Achat foncier <input type="checkbox"/> Autre Maître d'ouvrage : Communauté de Communes du Pays de Craon Représentant légal (nom, fonction) : M. LANGOUET - Président de la CCPC Responsable du projet (nom, fonction, tél., mail) : MARQUIS Damien - Responsable de production d'eau potable (06.30.74.38.99 - d.marquis@paysdecraon.fr)		<input checked="" type="checkbox"/> Amélioration de la qualité de l'eau : respect des normes DCE, réponse aux enjeux d'APP et de diversification de la ressource <input type="checkbox"/> Des milieux aquatiques, des milieux humides et une biodiversité préservés et restaurés <input type="checkbox"/> Une intensité limitée des dragages et des inondations dans un contexte de changement climatique <input type="checkbox"/> Un constat autour duquel les acteurs sont fédérés et pouvant servir d'exemple pour d'autres territoires	Commune : OMÈRE D'ANJOU Rosse d'eau : Cours d'eau : ARATZÉ Autre :																																																
Contenu de l'action Description de l'action (éléments techniques, mode opératoire, calendrier, moyens humains, moyens matériels, partenariats...) : Etude et mise en place d'une station de mesure de débit de la rivière Aratzé, en aval de la prise d'eau au lieu-dit la Fontaudière, alimentant les carrières de la Marinière à Chazé Henry, commune nouvelle d'Omérie d'Anjou (49). Travaux souhaités en 2023. Appui technique validé de la DREAL.		Illustrations Plan, schéma, photos 																																																	
Coûts estimatifs et plan de financement envisagé <table border="1"> <thead> <tr> <th colspan="2">Total</th> <th colspan="2">2023</th> <th colspan="2">2024</th> <th colspan="2">2025</th> </tr> <tr> <th>Coût HT</th> <th>Coût TTC</th> <th>HT</th> <th>TTC</th> <th>HT</th> <th>TTC</th> <th>HT</th> <th>TTC</th> </tr> </thead> <tbody> <tr> <td>40 000 €</td> <td>48 000 €</td> <td></td> <td></td> <td>40 000 €</td> <td>48 000 €</td> <td></td> <td></td> </tr> </tbody> </table>		Total		2023		2024		2025		Coût HT	Coût TTC	HT	TTC	HT	TTC	HT	TTC	40 000 €	48 000 €			40 000 €	48 000 €			Objectif général / Ce qui est attendu Bénéficier de la mesure de débit de la rivière, après la prise d'eau, afin d'étudier la possibilité d'augmenter la période de prélèvement et/ou d'obtenir des dérogations pour le remplissage des carrières de la Marinière.																									
Total		2023		2024		2025																																													
Coût HT	Coût TTC	HT	TTC	HT	TTC	HT	TTC																																												
40 000 €	48 000 €			40 000 €	48 000 €																																														
Plan de financement prévisionnel <table border="1"> <thead> <tr> <th></th> <th>Taux HT</th> <th>Taux TTC</th> <th>Montant de l'aide</th> </tr> </thead> <tbody> <tr> <td>AELB</td> <td></td> <td></td> <td></td> </tr> <tr> <td>Conseil Régional Pdl</td> <td></td> <td></td> <td></td> </tr> <tr> <td>Département 53</td> <td></td> <td></td> <td></td> </tr> <tr> <td>Département 49</td> <td></td> <td></td> <td></td> </tr> <tr> <td>Autofinancement</td> <td></td> <td></td> <td></td> </tr> <tr> <td>Total</td> <td></td> <td></td> <td>A compléter par les partenaires financiers</td> </tr> </tbody> </table>			Taux HT	Taux TTC	Montant de l'aide	AELB				Conseil Régional Pdl				Département 53				Département 49				Autofinancement				Total			A compléter par les partenaires financiers	Suivi de l'action <table border="1"> <thead> <tr> <th colspan="2">Indicateurs de réalisation</th> <th colspan="2">Indicateurs de résultats</th> </tr> <tr> <th>Indicateur</th> <th>Objectif</th> <th>Indicateur</th> <th>Objectif</th> </tr> </thead> <tbody> <tr> <td>Avancement des travaux</td> <td>100%</td> <td>Acquisition des données de débit</td> <td>100%</td> </tr> <tr> <td></td> <td></td> <td></td> <td></td> </tr> <tr> <td></td> <td></td> <td></td> <td></td> </tr> </tbody> </table>		Indicateurs de réalisation		Indicateurs de résultats		Indicateur	Objectif	Indicateur	Objectif	Avancement des travaux	100%	Acquisition des données de débit	100%								
	Taux HT	Taux TTC	Montant de l'aide																																																
AELB																																																			
Conseil Régional Pdl																																																			
Département 53																																																			
Département 49																																																			
Autofinancement																																																			
Total			A compléter par les partenaires financiers																																																
Indicateurs de réalisation		Indicateurs de résultats																																																	
Indicateur	Objectif	Indicateur	Objectif																																																
Avancement des travaux	100%	Acquisition des données de débit	100%																																																

22



FICHES ACTIONS DÉPOSÉES

34 fiches actions ont été déposées (hors Bassin de l'Oudon et CLE) par 15 structures.

THÉMATIQUES DES FICHES ACTIONS DÉPOSÉES

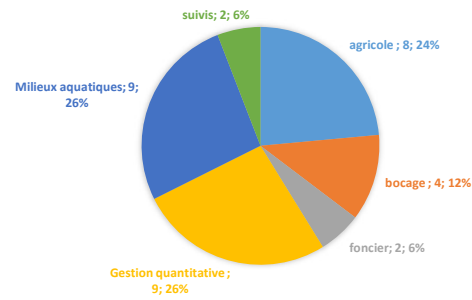

23



RETOUR DES FINANCEURS

RETOUR DES FINANCEURS

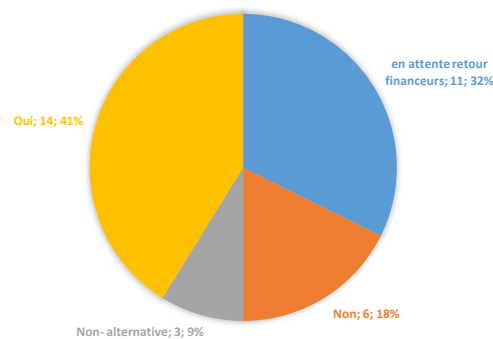

24



SUITES A DONNER

- Réponses individuelles faites par le Bassin de l'Oudon à chaque structure porteuse de projets
- Eventuels échanges avec les financeurs
- Finalisation/ajustement des fiches actions retenues

25



CALENDRIER

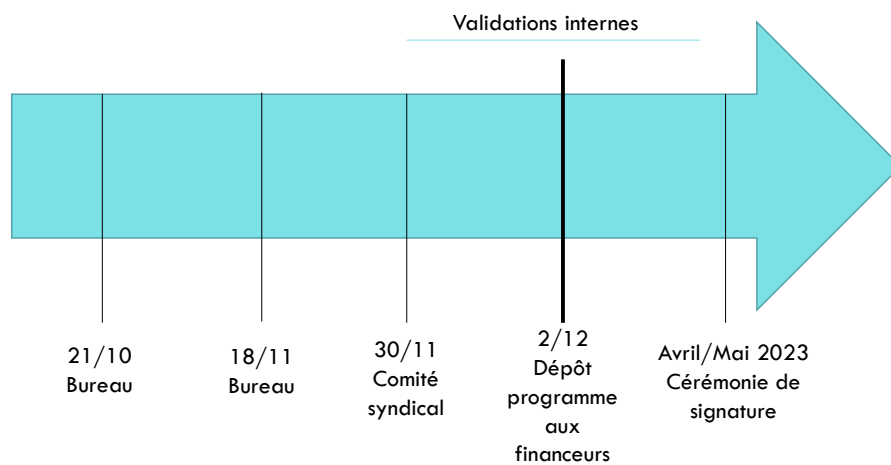

26